

План на отм.±0,000

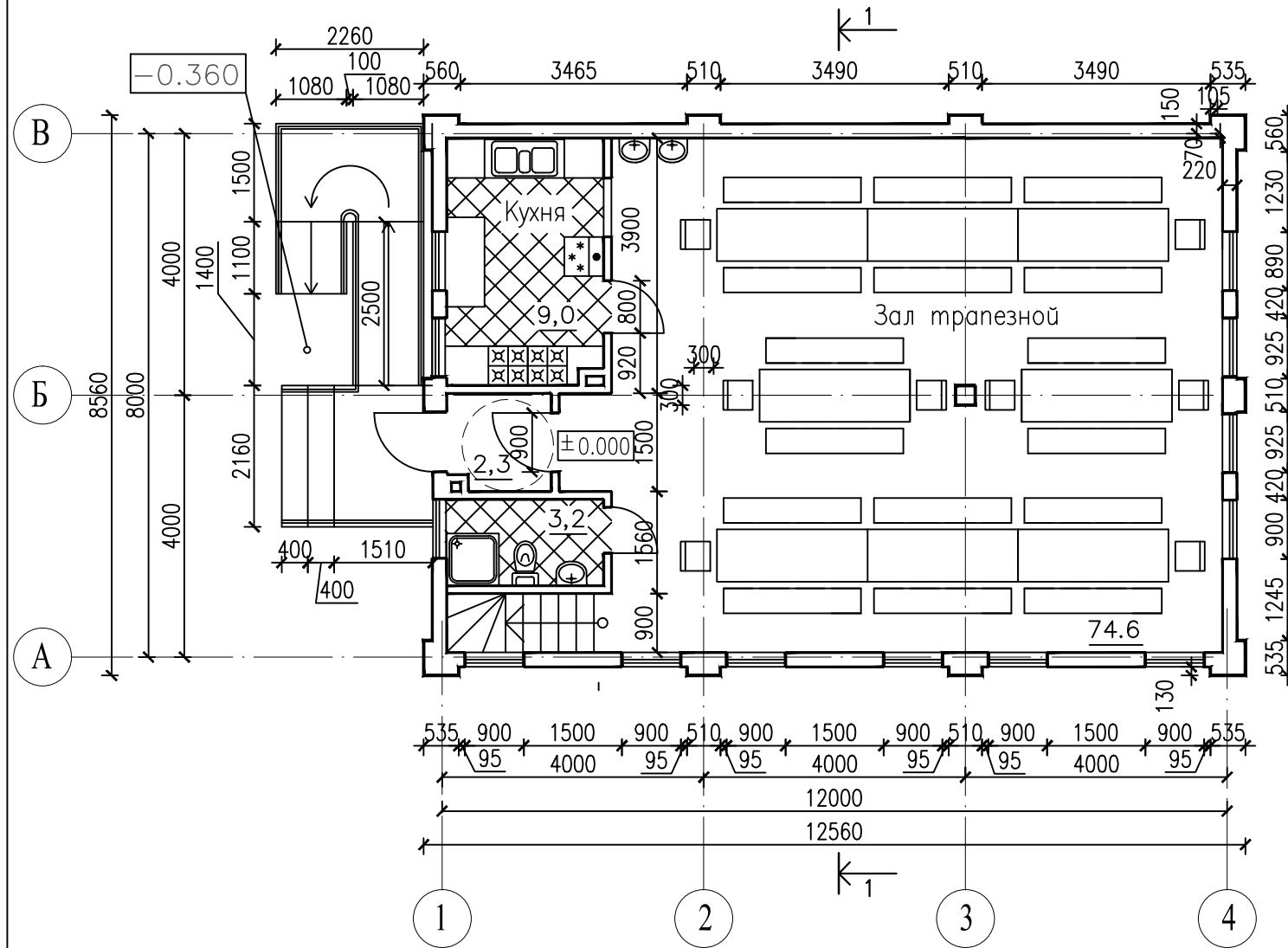

План на отм.+3,000

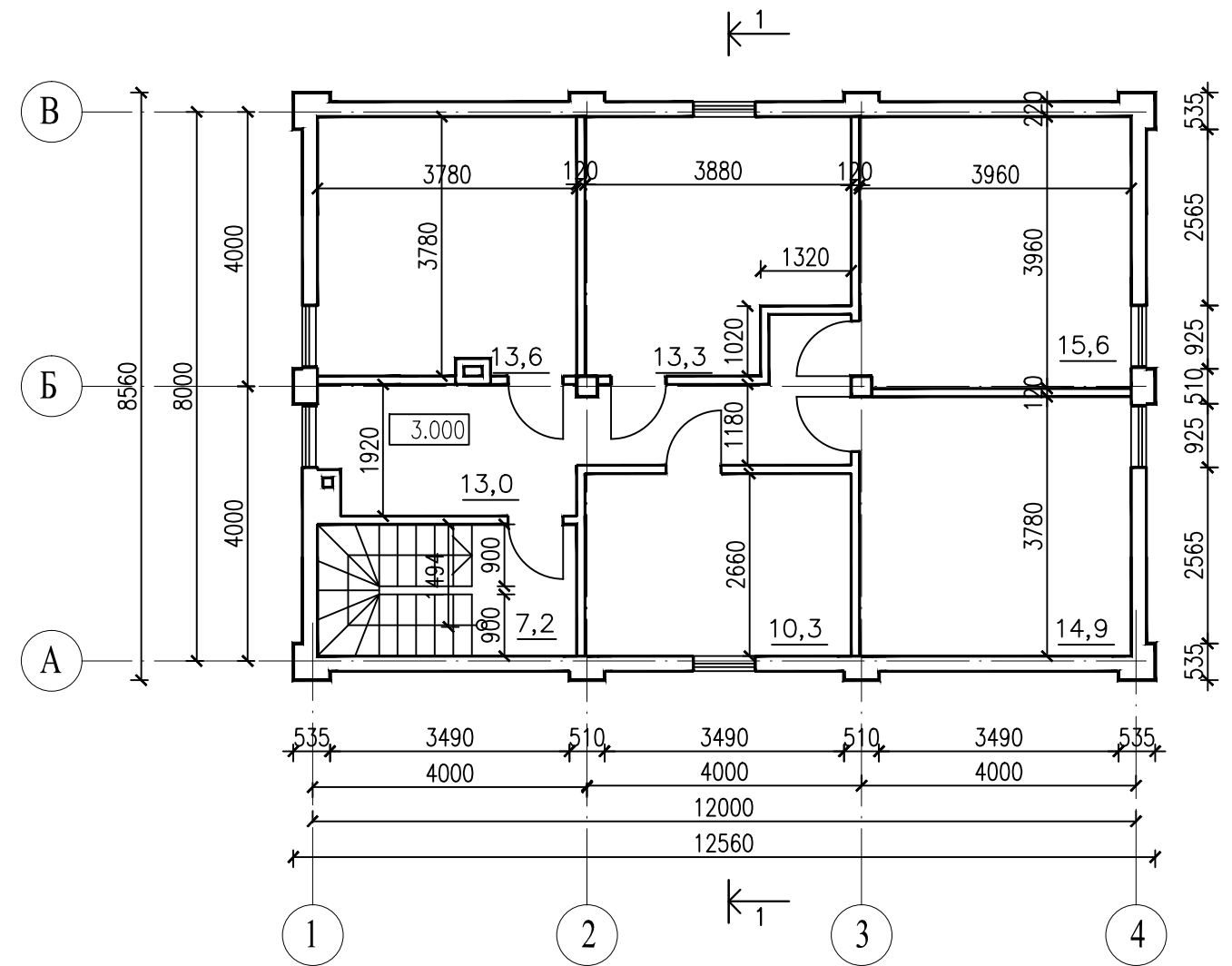

ТЕХНИКО-ЭКОНОМИЧЕСКИЕ ПОКАЗАТЕЛИ

- Вид строительства – новое
- Площадь участка – ? м<sup>2</sup>
- Площадь застройки – 120,00 м<sup>2</sup>
- Сейсмостойкость здания – 7 баллов
- Строительный объем – 958,80 м<sup>3</sup>
- Общая площадь здания – 177,00 м<sup>2</sup>

Технические решения, принятые в проекте, соответствуют требованиям экологических, санитарно-гигиенических, противопожарных и других норм, действующих на территории Российской Федерации, и обеспечивают безопасную для жизни и здоровья людей эксплуатацию объекта при соблюдении предусмотренных проектом мероприятий.

ГИП

Галыбин Н.А.

|        |         |             |        |       |   |                      |      |  |   |      |        |
|--------|---------|-------------|--------|-------|---|----------------------|------|--|---|------|--------|
|        |         |             |        |       | 2016-04   |                      | - АР |  |   |      |        |
|        |         |             |        |       | Столовая на 70 мест при Храме Иоана Богослова, село Вольное, Успенского района, Краснодарского края |                      |      |  |   |      |        |
| Изм.   | Кол.уч. | Лист        | № док. | Подп. | Дата  | Заказчик             |      |  | стадия  | лист | листов |
|        |         |             |        |       |   |                      |      |  | П   | 2    |        |
| ГИП    |         | Галыбин     |        |       |   | План на отметке 0.00 |      |  | ИП Евстигнеева СА<br>Свидетельство о допуске<br>№ П-039-Н-ИП009-11082015<br>от 11.08.2015 |      |        |
| Архит. |         | Евстигнеева |        |       |   | План на отметке 3.00 |      |  |   |      |        |
|        |         |             |        |       | М 1:100   |                      |      |  |   |      |        |

### Разрез "1-1"

|                                       |
|---------------------------------------|
| Металлочерепица                       |
| Гидроизоляция                         |
| Контробрешетка                        |
| Обрешетка – 50x25x3 ГОСТ 8645-68*     |
| Утеплитель – Isover KT-40 толщ. 100мм |
| Начальная обрешетка                   |
| Карнизная планка                      |
| Пароизоляция – пленка                 |
| Стропило                              |
| Пароизоляция – пленка                 |
| Гипсокартон                           |

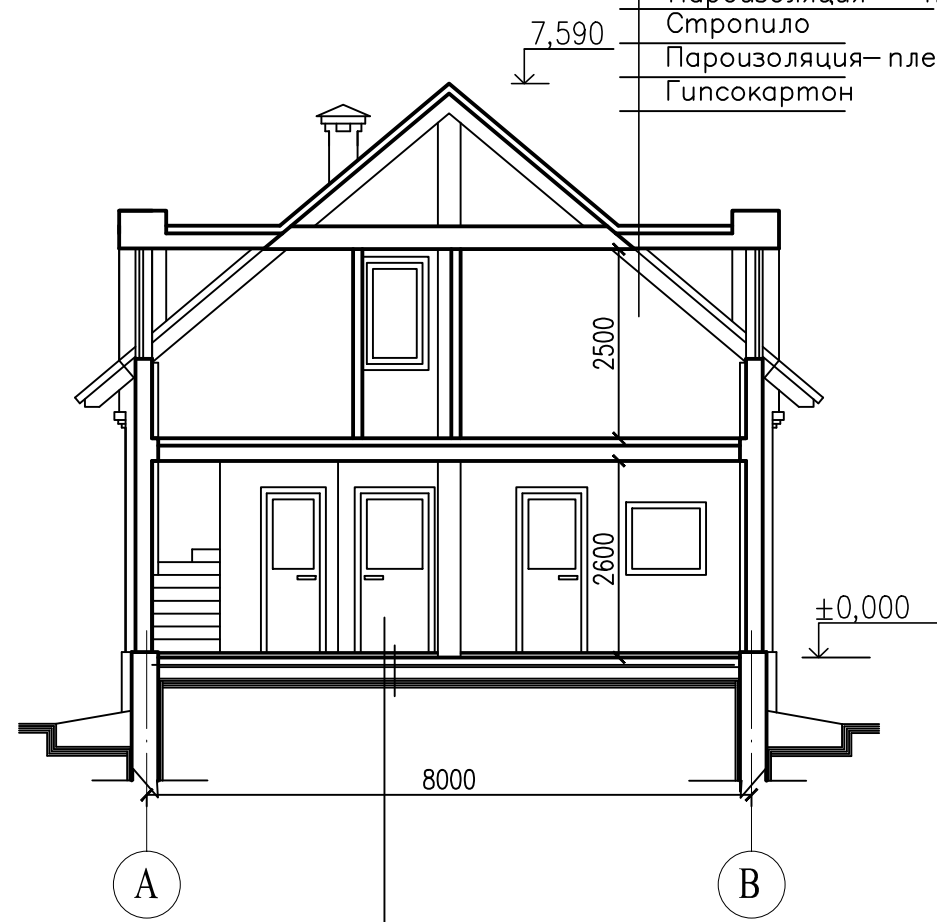

### План кровли

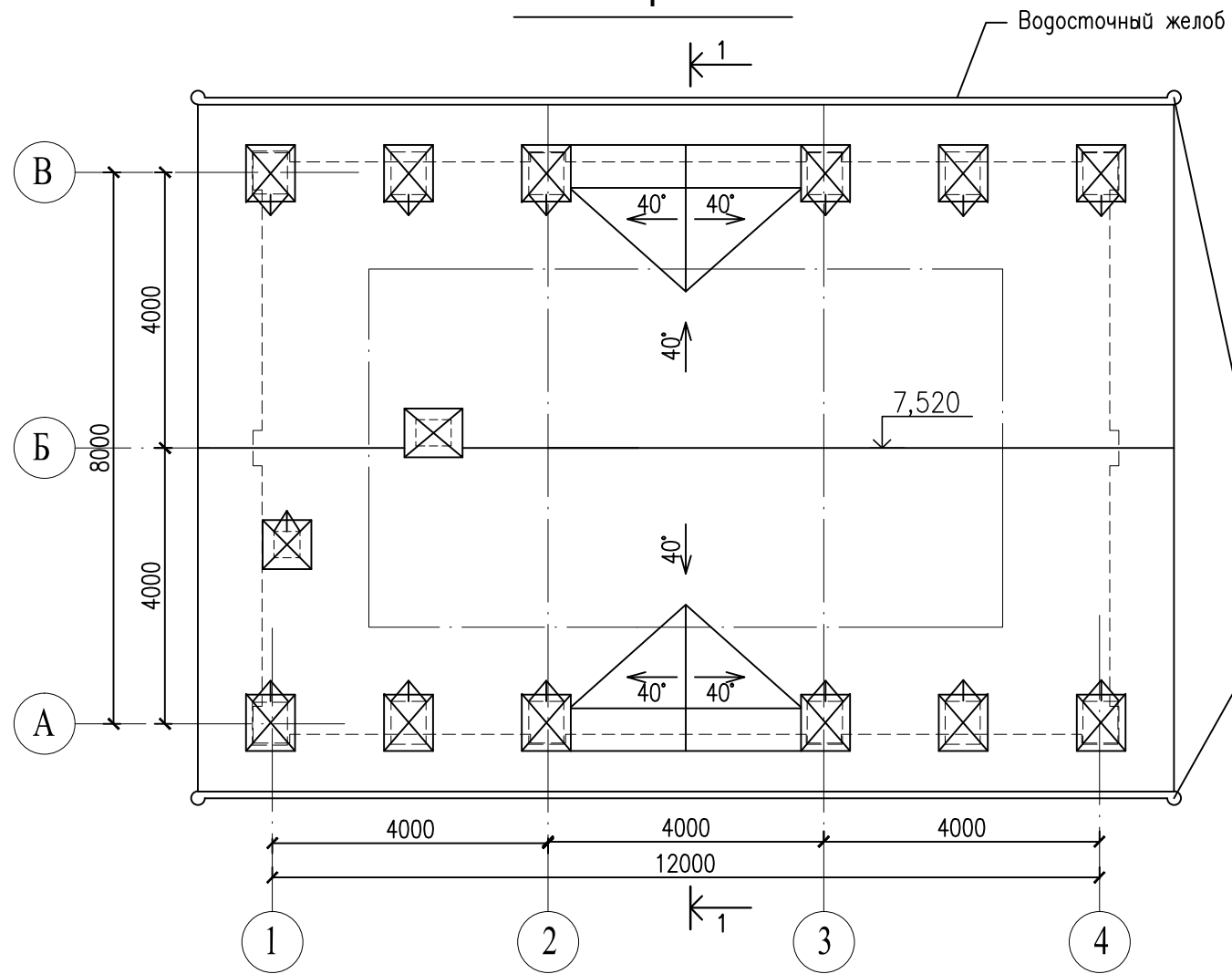

|  |
|--|
| Покрытие пола ( плитка керамическая)   |
| Прослойка и заполнение швов из цпр В15 |
| Выравнивающая стяжка цпр В15 – 50 мм   |
| Бетонная плита                         |
| Теплоизоляция                          |
| Щебень                                 |
| Утрамбованный грунт                    |

|        |             |      |        |       |   |             |      |         |      |        |
|--------|-------------|------|--------|-------|---|-------------|------|---------|------|--------|
|        |             |      |        |       | 2016-04   |             | - AP |         |      |        |
|        |             |      |        |       | Столовая на 70 мест при Храме Иоана Богослова, село Вольное, Успенского района, Краснодарского Края |             |      |         |      |        |
| Изм.   | Кол.уч.     | Лист | № док. | Подп. | Дата  | Заказчик    |      | стадия  | лист | листов |
|        |             |      |        |       |   |             |      | П       | 3    |        |
| ГИП    | Галыбин     |      |        |       |   | План кровли |      | М 1:100 |      |        |
| Архит. | Евстигнеева |      |        |       |   | Разрез 1-1  |      |         |      |        |
|        |             |      |        |       | ИП Евстигнеева СА<br>Свидетельство о допуске<br>№ П-039-Н-ИП009-11082015<br>от 11.08.2015           |             |      |         |      |        |

Фасад в осях 1-4.

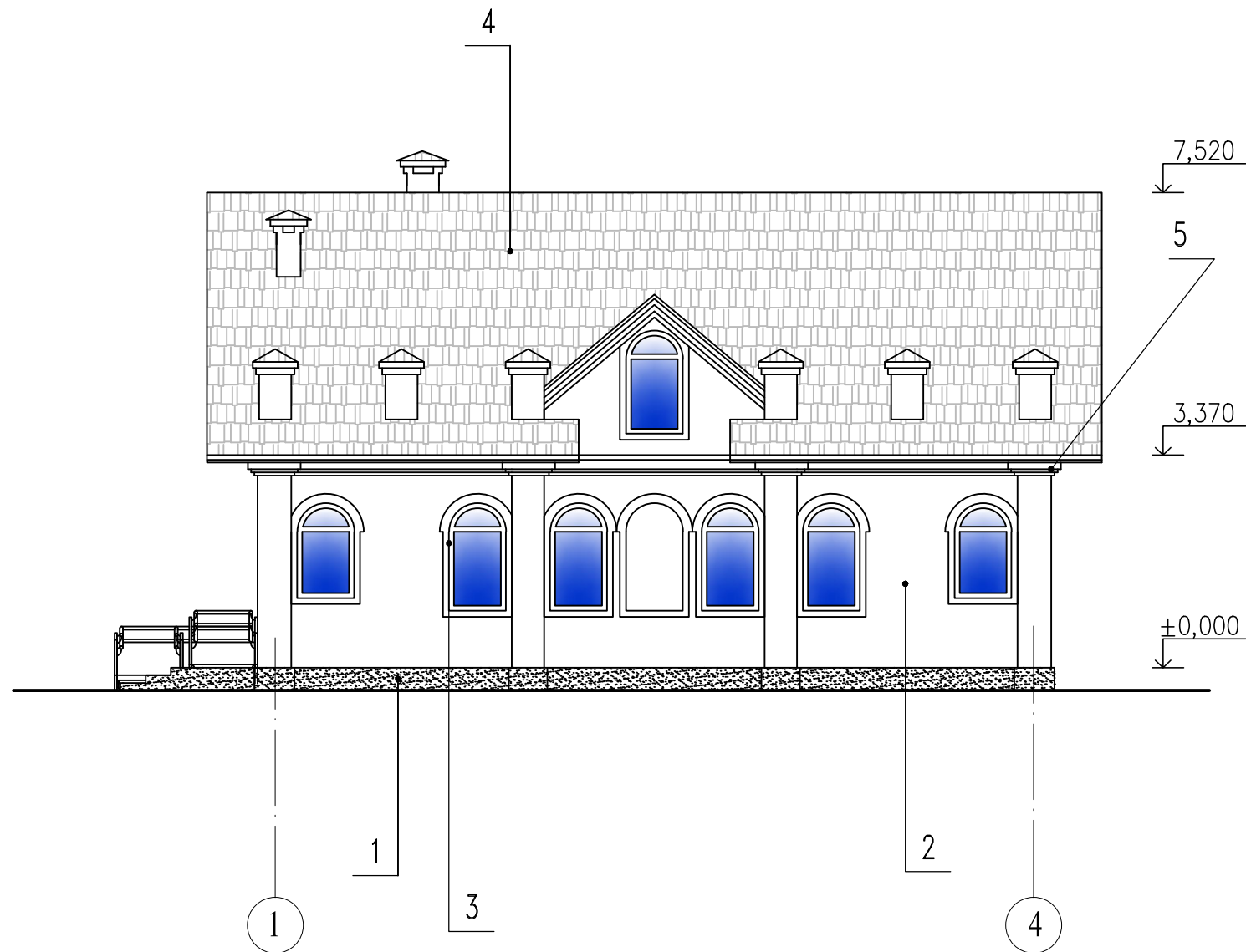

Фасад в осях В-А.

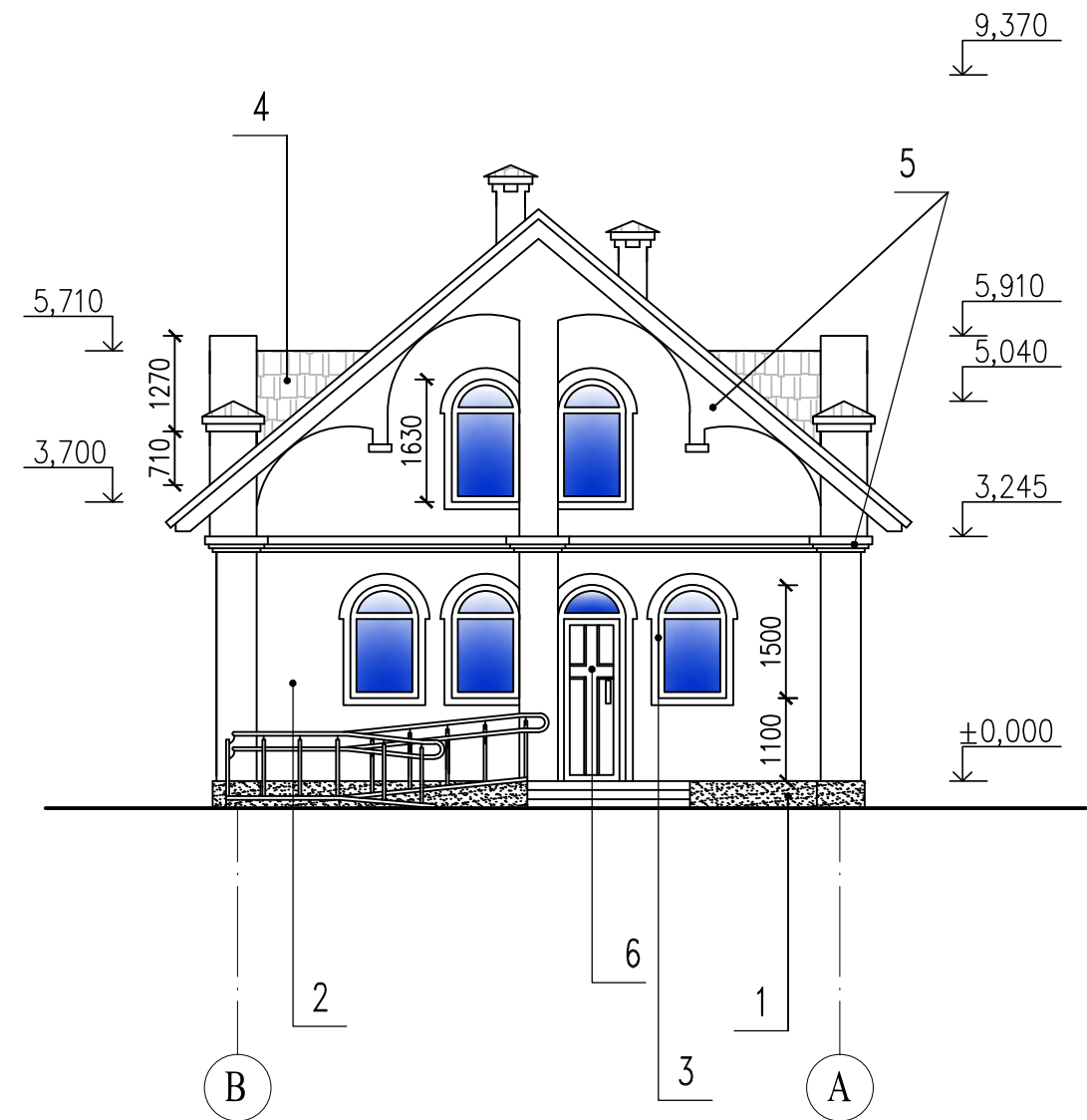

Наружная отделка

- 1 Цоколь – керамический гранит на клею, цвет – серый.
- 2 Стены, парапеты, карнизы – высококачественная цементно-известковая штукатурка с нанесением декоративной силикатно-силиконовой штукатурки "короед", цвет – светло-серый.
- 3 Оконные переплеты – деревянные, натуральный дуб.
- 4 Покрытие кровли – металлочерепица, цвет серый
- 5 Пенополистирольные карнизы – с нанесением силикатно-силиконовой штукатурки "короед", цвет – белый.
- 6 Металлические двери – грунтовка, качественная окраска эмалями, цвет – коричневый.

|        |         |             |        |       |      |   |  |      |   |      |        |
|--------|---------|-------------|--------|-------|------|---|--|------|---|------|--------|
|        |         |             |        |       |      | 2016-04   |  | - АР |   |      |        |
|        |         |             |        |       |      | Столовая на 70 мест при Храме Иоана Богослова, село Вольное, Успенского района, Краснодарского Края |  |      |   |      |        |
| Изм.   | Кол.уч. | Лист        | № док. | Подп. | Дата | Заказчик  |  |      | стадия  | лист | листов |
|        |         |             |        |       |      |   |  |      | П   | 4    |        |
| ГИП    |         | Галыбин     |        |       |      | Фасад в осях 1-4  |  |      | ИП Евстигнеева СА<br>Свидетельство о допуске<br>№ П-039-Н-ИП009-11082015<br>от 11.08.2015 |      |        |
| Архит. |         | Евстигнеева |        |       |      | Фасад в осях В-А  |  |      |   |      |        |
|        |         |             |        |       |      | М 1:100   |  |      |   |      |        |

Фасад в осях А-В.

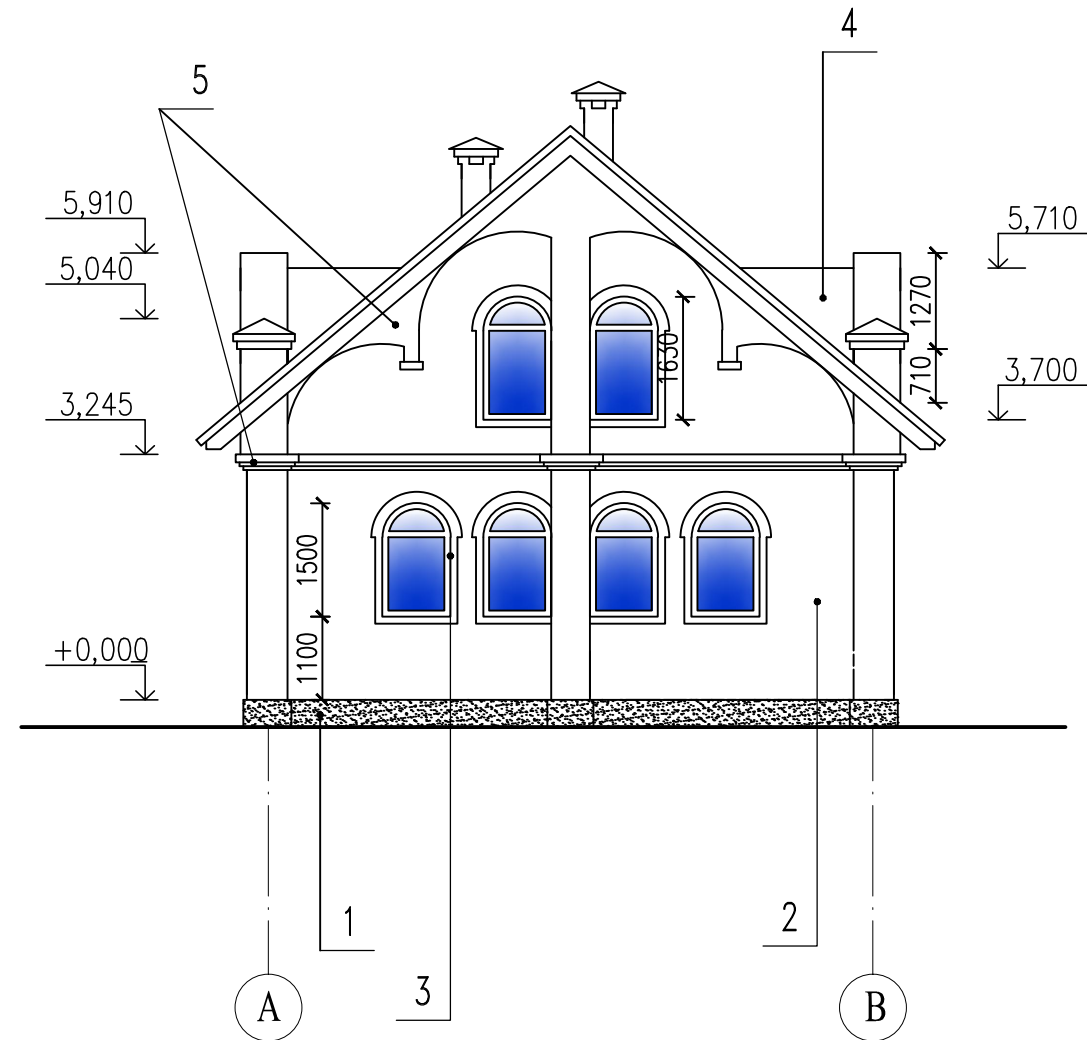

Фасад в осях 4-1.

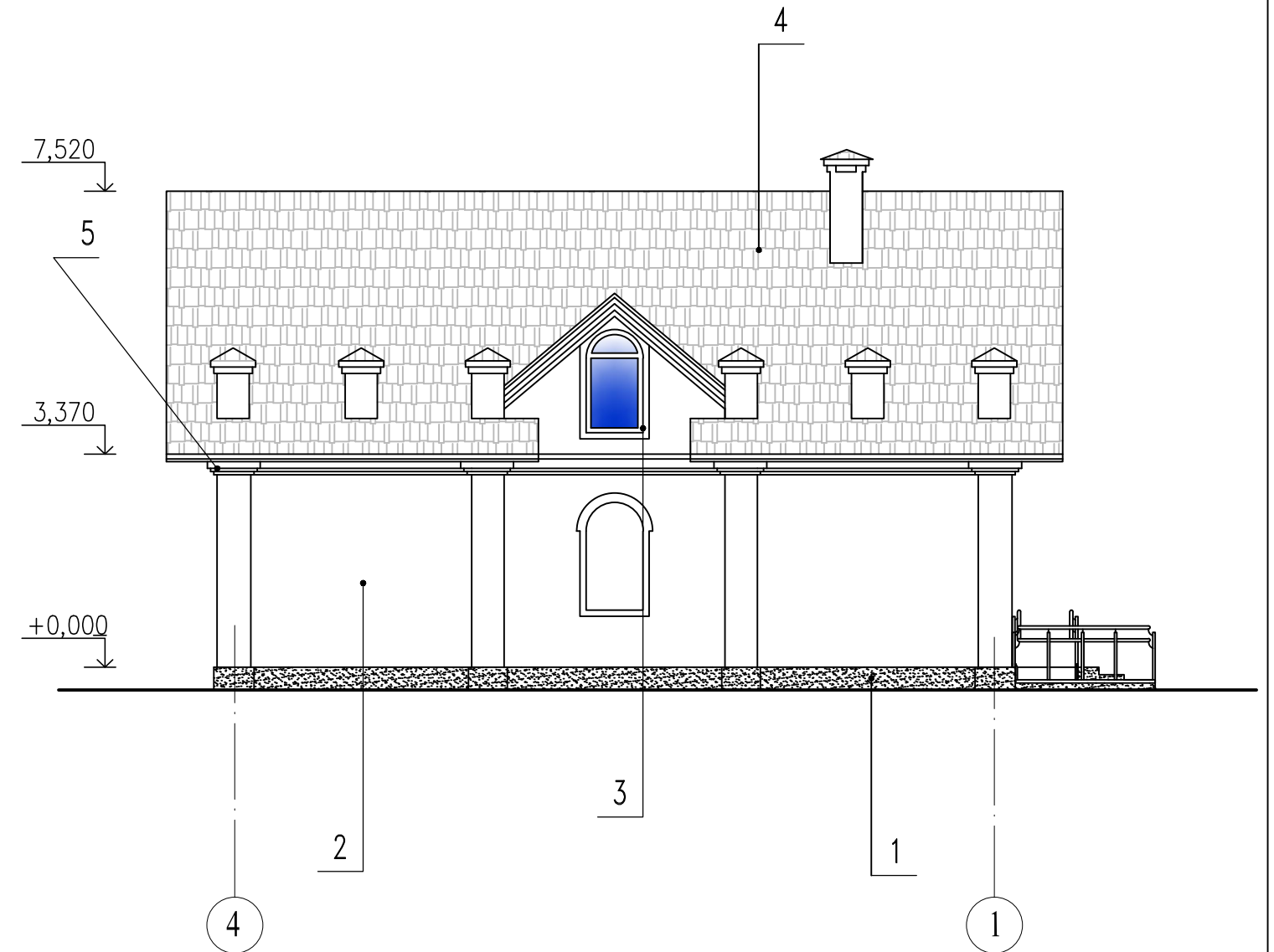

Наружная отделка

- 1 Цоколь – керамический гранит на клею, цвет – серый.
- 2 Стены, парапеты, карнизы – высококачественная цементно-известковая штукатурка с нанесением декоративной силикатно-силиконовой штукатурки "короед", цвет – светло-серый.
- 3 Оконные переплеты – деревянные, натуральный дуб.
- 4 Покрытие кровли – металлочерепица, цвет серый
- 5 Пенополистирольные карнизы – с нанесением силикатно-силиконовой штукатурки "короед", цвет – белый.
- 6 Металлические двери – грунтовка, качественная окраска эмалями, цвет – коричневый.

|        |         |             |        |       |      |   |   |
|--------|---------|-------------|--------|-------|------|---|---|
|        |         |             |        |       |      | 2016-04   | - AP  |
|        |         |             |        |       |      | Столовая на 70 мест при Храме Иоана Богослова, село Вольное, Успенского района, Краснодарского Края |   |
| Изм.   | Кол.уч. | Лист        | № док. | Подп. | Дата | Заказчик  | стадия  |
|        |         |             |        |       |      |   | лист  |
|        |         |             |        |       |      |   | листо   |
|        |         |             |        |       |      |   | П   |
|        |         |             |        |       |      |   | 6   |
| ГИП    |         | Галыбин     |        |       |      | Фасад в осях 4-1  | ИП Евстигнеева СА<br>Свидетельство о допуске<br>№ П-039-Н-ИП009-11082015<br>от 11.08.2015 |
| Архит. |         | Евстигнеева |        |       |      | Фасад в осях А-В<br>М 1:100   |   |